

IRD
Façade NORD Ateliers
1:50

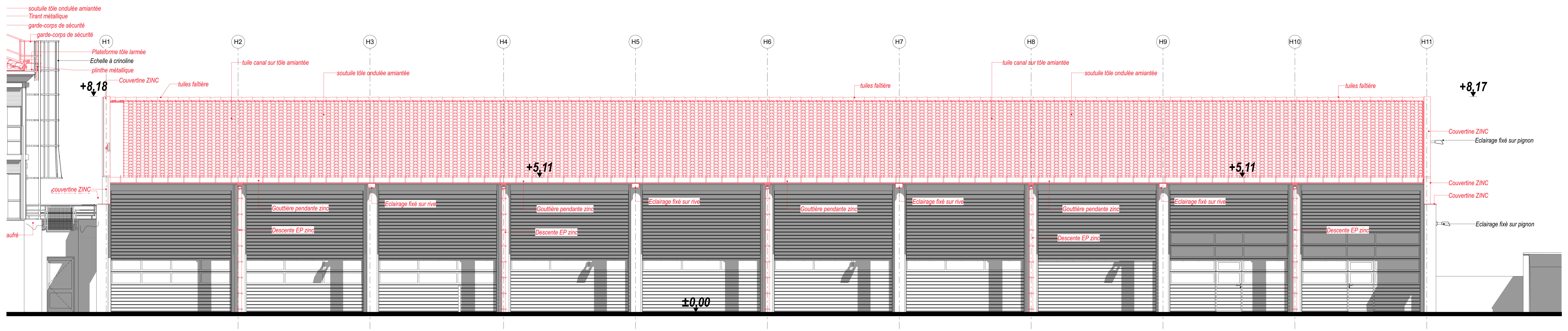

SUD
Façade SUD Atelier
1:

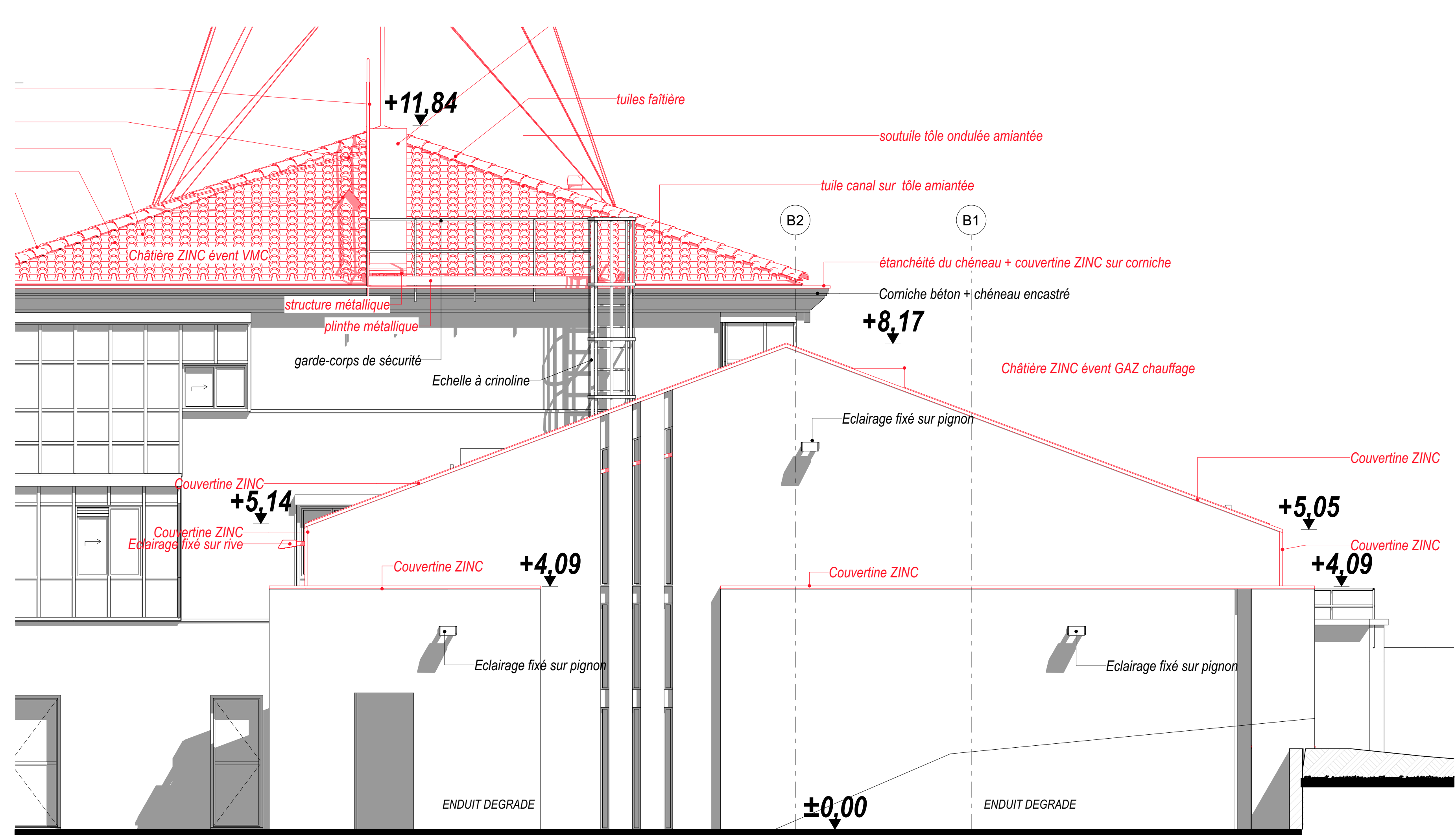

EST
Façade EST Ateliers
1:50

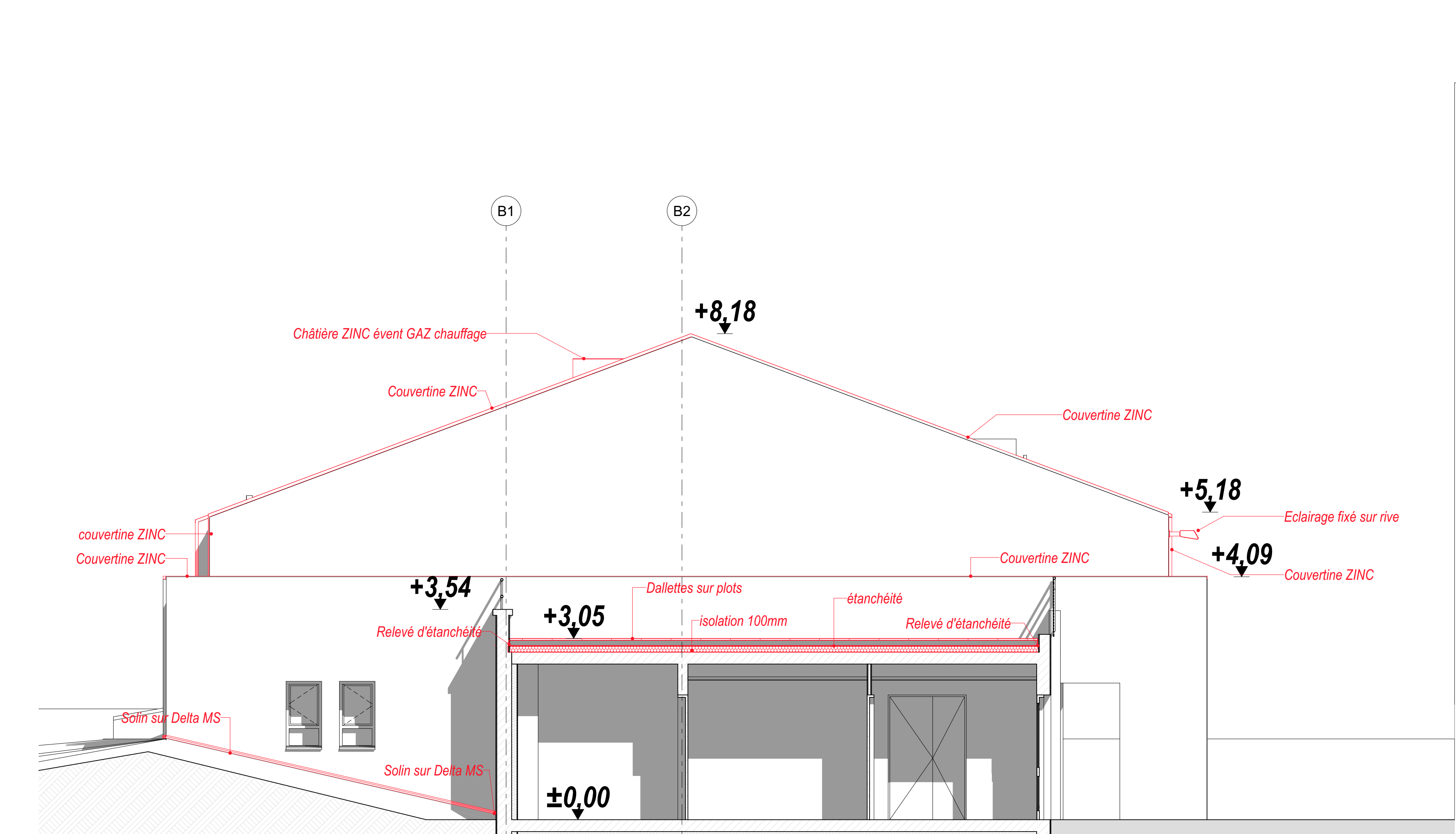

QUEST 2
Façade Ouest Atelier B
1:50

Châtière ZINC évent VMC
garde-corps de sécurité
plateelage tôle lamée - accès antenne
Echelle à crinoline
garde-corps de sécurité
plinthe métallique
Plateforme tôle lamée
Couvertine ZINC
Couvertine ZINC
Couvertine ZINC
Solin dégradé

PROJET
2422
Mission de maîtrise d'œuvre relative à des travaux de
désamiantage et de réhabilitation des toitures des
bâtiments de deux sites de la direction
interdépartementales des routes du Massif Central

SITE 1
CEI SAINT-FLOUR
Echangeur 28 SAINT-FLOUR 15100

MAITRE D'OUVRAGE
Direction interdépartementale des routes du Massif Central
60, avenue de l'Union Soviétique
63012 Clermont-Ferrand Cedex 1

MODIFICATIONS

Ind	Date	Modifications
A	18/03/2026	Création

MAITRISE D'OEUVRE

SCOP ARLIP421
18, rue Alam Charlier
63000 Clermont-Ferrand
E-Mail: atelier421@gmail.com
Tel: 06 30 19 84 16

ALTAS INGENIERIE-B27
ZAC du Roc de Journalet
63122 Ceyrat
E-Mail: contact@altas-ingenierie.fr
Tel: 04 73 61 36 03

OBJET
FACADES BATIMENT B

DATE
26/05/2026

ECHELLE
1:50

PLAN N°
DEP-22

A B C D